S.O.

CONSTRUIRE PARC FOTOVOLTAIC

Nr. cad. 71059, sat Dumbrava, com. Ulmi, jud. Dambovita

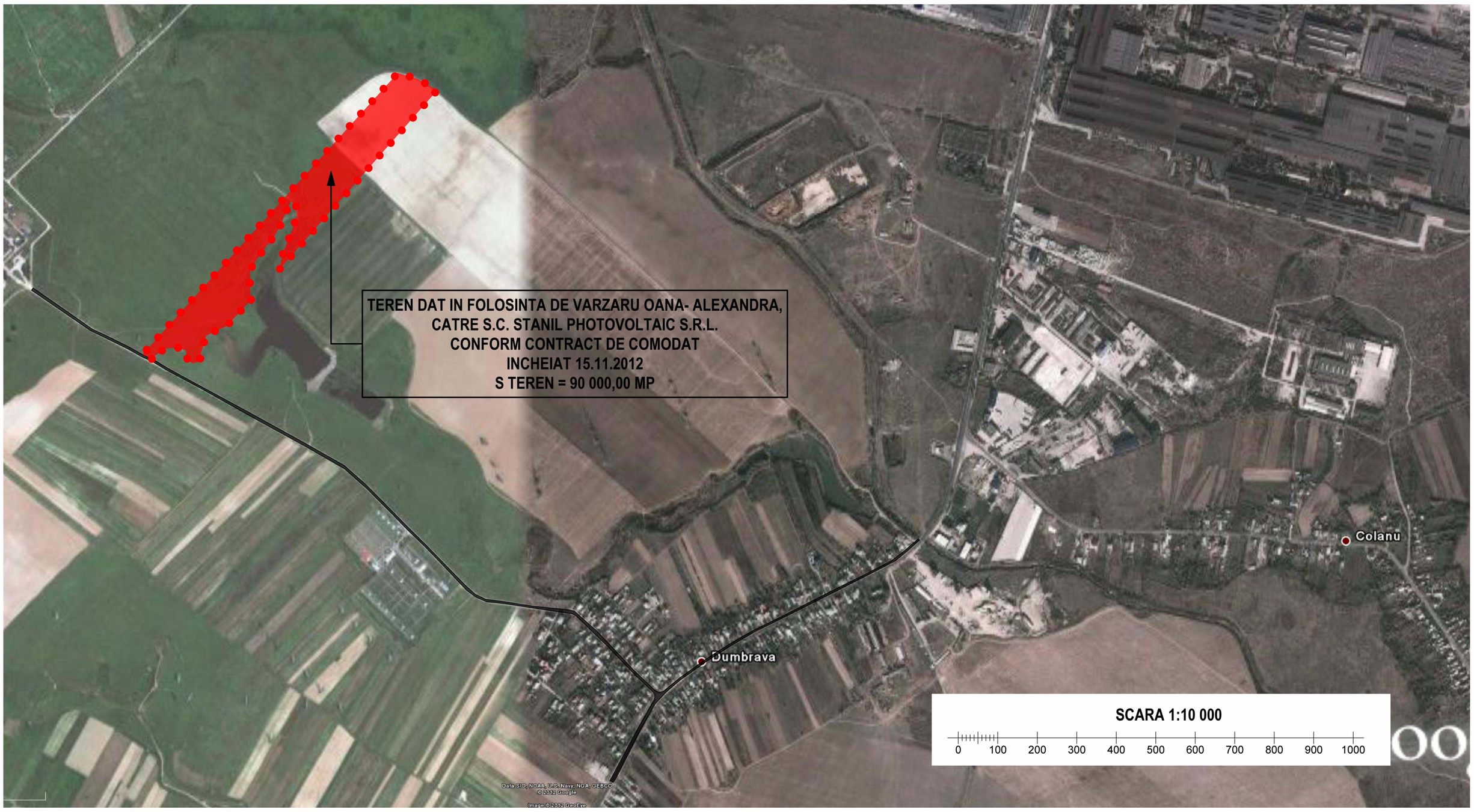

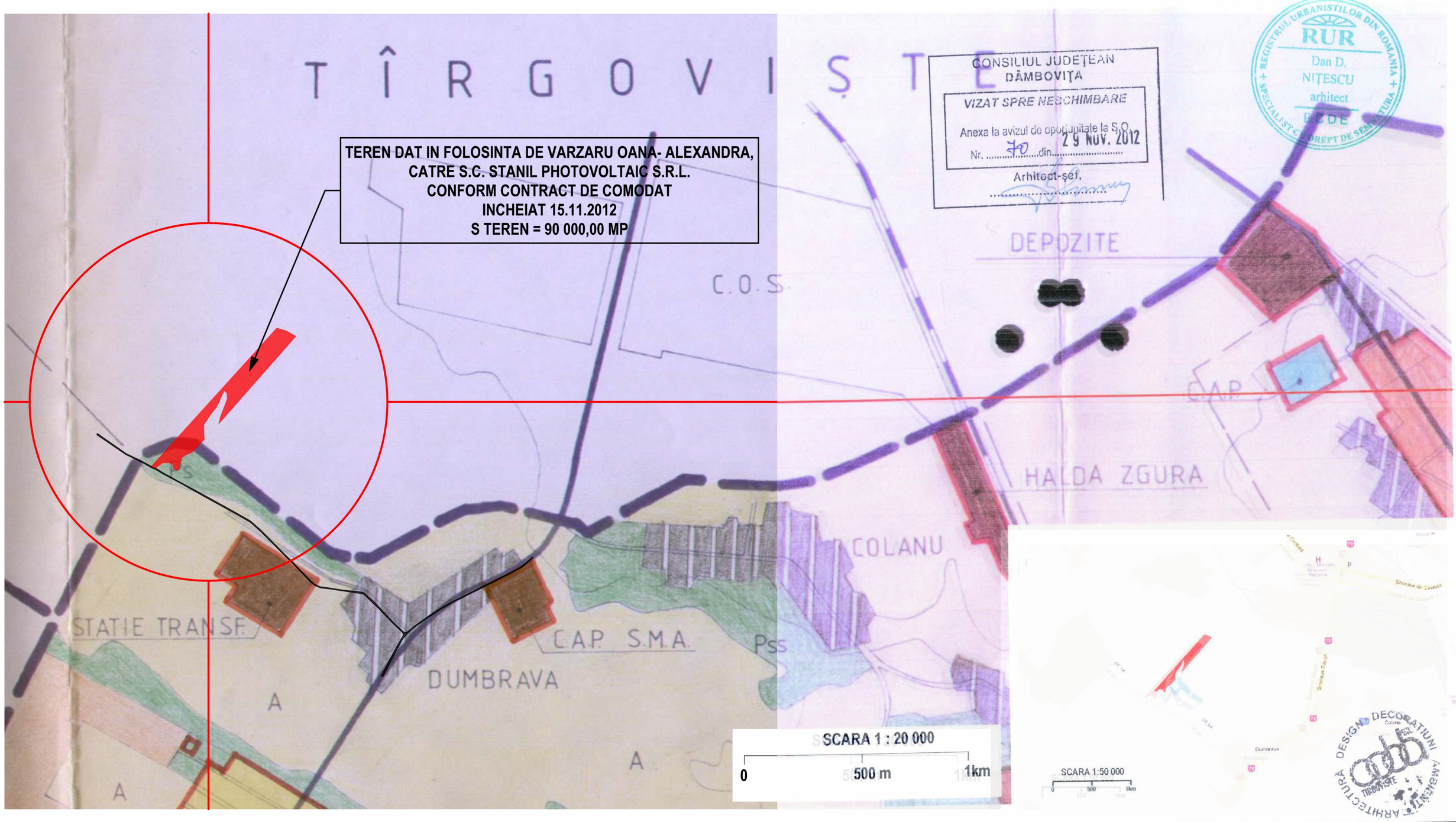

ADDA SRL arhitectura-design-decoratiuni-ambient TARGOVISTE STR. ALEX. IOAN CUZA NR. 34, TEL/FAX - 0245.213720 RCJ 15/414/91		Beneficiar: S.C. STANIL PHOTOVOLTAIC S.R.L. **CONSTRUIRE PARC FOTOVOLTAIC** Nr. cad. 71059, sat Dumbrava, com. Ulmi, jud Dambovita	PR. NR: 30'/ 2012
Sef proiect	arh. Nitescu Dan	Scara: 1:10 000 / 1:20 000 / 1:50 000 — **PLAN DE INCADRARE IN TERITORIU**	Faza: S.O.
Proiectat	arh. Nitescu Dan		
Redactat	urb. Dobra Alexandru	Data: noiembrie 2012	Plansa nr: 0
Verificat	arh. Nitescu Dan		

S.O.

CONSTRUIRE PARC FOTOVOLTAIC

Nr. cad. 71059, sat Dumbrava, com. Ulmi, jud. Dambovita

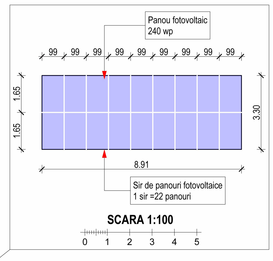

BILANT TERITORIAL

DENUMIREA ZONEI FUNCTIONALE	EXISTENT	PROPUS	
	MP	MP	%
UNITATI INDUSTRIALE SI DEPOZITARE ID			
PANOURI FOTOVOLTAICE	0,00	24 950,00	27.72
ZONA SUBCAMP PANOURI FOTOVOLTAICE	0,00	60 421,31	67.13
ZONA INVERTOARE	0,00	645,00	0.73
CIRCULATII (CAROSABILE SI PIETONALE)	0,00	3 983,69	4.42
SUPRAFATA PERCELEI STUDIATE	90 000,00	90 000,00	100
SUPRAFATA TOTALA ZONA STUDIATA	-	-	-
SUPRAFATA DE TEREN PROPUSA PENTRU INTRODUCEREA IN INTRAVILAN	90 000,00	90 000,00	100

POT existent =0.00%
POT propus = 28%
POT maxim = 35%
CUT existent =0.00
CUT propus = 0.28
CUT maxim =0.35

LEGENDA:

LIMITE:

- LIMITA ZONEI STUDIATE
- LIMITA PARCELEI STUDIATE (ZONA PROPUSA PENTRU INTRODUCERE IN INTRAVILAN)
- LIMITA ZONEI DE SIGURANTA LEA 110 KV INTERDICTIE DE CONSTRUIRE

ZONIFICARE FUNCTIONALA:

- ZONA ID (zona pentru unitati industriale productie depozitare) SUBCAMP PANOURI FOTOVOLTAICE
- MODUL PANOURI FOTOVOLTAICE
- INVERTOARE TENSIUNE
- POST DE TRANSFORMARE
- LINIE ELECTRICA AERIANA EXISTENTA
- LINIE ELECTRICA SUBTERANA PROPUSA
- STALP ELECTRIC PENTRU ILUMINAT GENERAL (PROPUS)

CIRCULATII:

- CIRCULATII CAROSABILE EXISTENTE (DRUM DE PAMANT)
- CIRCULATII CAROSABILE SI PIETONALE PROPUSE
- ACCES PIETONAL SI AUTO IN INCINTA

10 X INVERTOR CI
1000 RANDURI X 18 PANOU X 240 WP = 4.35MW

CONSILIUL JUDEȚEAN DÂMBOVIȚA
VIZAT SPRE NESCHIMBARE
Anexa la avizul de oportunitate la S.O.
Nr. 70 din 29 NOV. 2012
Arhitect-șef
29 NOV. 2012

SCARA 1:1000
0 10 20 30 40 50 60 70 80 90 100

ADDA SRL, CERTIFICAT DE ATESTARE A DREPTURILOR DE PROIECTARE SERIA A NR. 0 1 5 / 1 7 A A - D 2 4 8 . 2 1 3 1 2 3			
Sef proiect	arh. Nitescu Dan	Scara 1:1000 1:100	
Proiectat	arh. Nitescu Dan		
Redactat	urb. Dobra Alexandru	Data: noiembrie 2012	
Verificat	arh. Nitescu Dan		

BENEFICIAR: SC RUR PARC FOTOVOLTAIC S.R.L.

CONSTRUIRE PARC FOTOVOLTAIC
Nr. cad. 71059, sat Dumbrava, com. Ulmi, jud.Dambovita

REGLEMENTARI URBANISTICE ZONIFICARE

Nr. NR: 307/2012

Faza: S.O.

Plansa nr: 2